Museum im Zeughaus

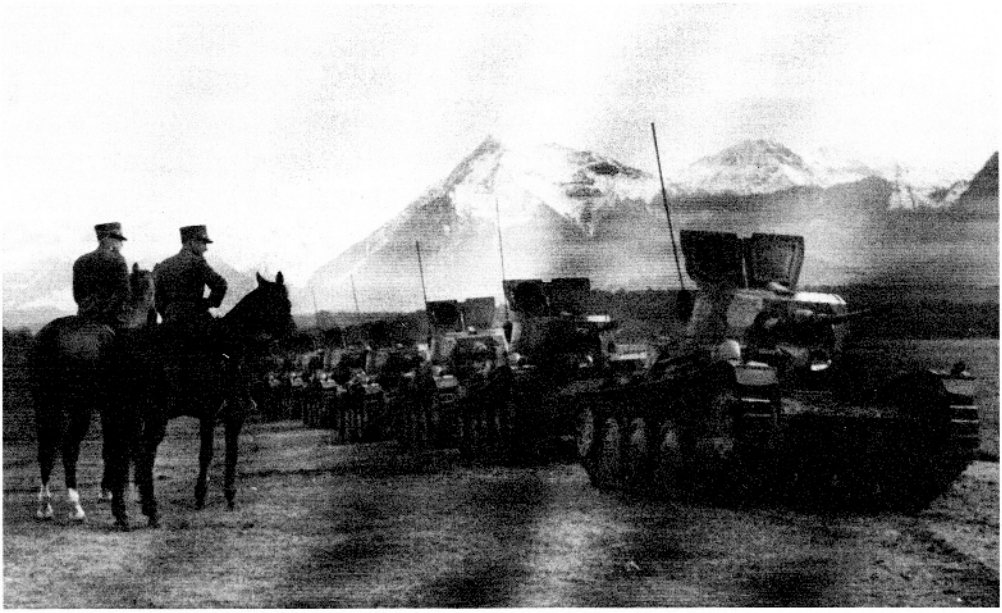

Neue Ausstellung in der Stahlgiesserei im Mühlental

Mechanisierung der Schweizer Armee

Vom Panzerwagen 39 «Praga» zum Panzer 68/88

Die Ausstellung wird am **Samstag, 6. Mai 2017** eröffnet.

www.museumimzeughaus.ch